



Rio
PREFEITURA

IPLANRIO



Indicadores Gerenciais Julho/2021

Versão 1.0



Indicadores de Pessoal

Quadro Bruto de Pessoal	dez/15	dez/16	dez/17	dez/18	dez/19	dez/20	jan/21	fev/21	mar/21	abr/21	mai/21	jun/21	jul/21
Quadro Permanente	457	453	450	444	440	435	435	435	435	435	433	431	431
Quadro Estatutários	117	86	79	71	63	52	50	48	46	46	46	44	44
Quadro Estrutura	83	58	66	56	69	73	62	60	58	61	63	67	67
Total do Quadro de Pessoal	657	597	595	571	572	560	547	543	539	542	542	542	542
Quantidade de Rescisões	7	75	31	29	8	2	22	3	4	1	2	2	2
Quantidade de Contratações	55	38	37	9	19	1	11	1	2	4	2	5	5

Quadro Líquido de Pessoal	dez/15	dez/16	dez/17	dez/18	dez/19	dez/20	jan/21	fev/21	mar/21	abr/21	mai/21	jun/21	jul/21
Lotados na PCRJ	83	55	47	45	46	43	44	44	33	33	32	31	31
SINDPD	1	1	1	1	1	1	1	1	0	0	0	0	0
Licenciados	22	17	7	4	11	9	9	10	10	9	9	9	9
Suspensão de Contrato	8	7	5	8	8	7	5	5	5	5	3	3	3
Aposentados por Invalidez	9	9	11	10	11	12	12	12	12	12	12	12	12
Falecimentos	1	1	1	2	0	0	0	0	0	0	0	1	1
Total de Servidores Ativos	534	508	524	503	495	488	476	471	479	483	486	487	487

Indicadores de Pessoal

QUADRO TÉCNICO BRUTO	ago-20	set-20	out-20	nov-20	dez-20	jan-21	fev-21	mar-21	abr-21	mai-21	jun-21	jul-21
Analista de Sistemas	220	220	220	220	220	220	220	220	220	219	219	219
Operador de Computador	19	19	19	19	19	19	19	19	19	19	19	19
Técnico de Apoio Computacional	67	67	67	67	67	67	67	67	67	66	65	65
Técnico de Processamento de Dados	124	124	124	124	124	124	124	124	124	124	123	123
Total	430	430	430	430	430	430	430	430	430	428	426	426

Déficit do Quadro Técnico de Pessoal

Categoria (concurados)	Analista de Sistemas	Técnico de Processamento de Dados	Técnico de Apoio Computacional	Operador de Computador	Total
Quadro Técnico Aprovado em 2003 ¹	317	300	109	55	781
Quadro Técnico em 2003 ²	298	241	113	40	692
Quadro Técnico Atual	219	123	65	19	426
Déficit em relação ao quadro aprovado	98	177	44	36	355
Déficit em relação ao ano de 2003	79	118	48	21	266

Legenda:

¹ Valores definidos no “Plano de Cargos e Salários” homologado em 06/maio/2003 pela Delegacia Regional do Trabalho no Estado do Rio de Janeiro, publicado no Diário Oficial de 08/05/2003, baseado no estudo de 2001, conforme PA 01.300.582/2001.

² Valores utilizados como referência no PA 01.300.111/2008 para o último concurso da IplanRio.

Quadro Técnico Celetista Líquido

(excluídos licenciados, afastados e alocados na administração indireta)

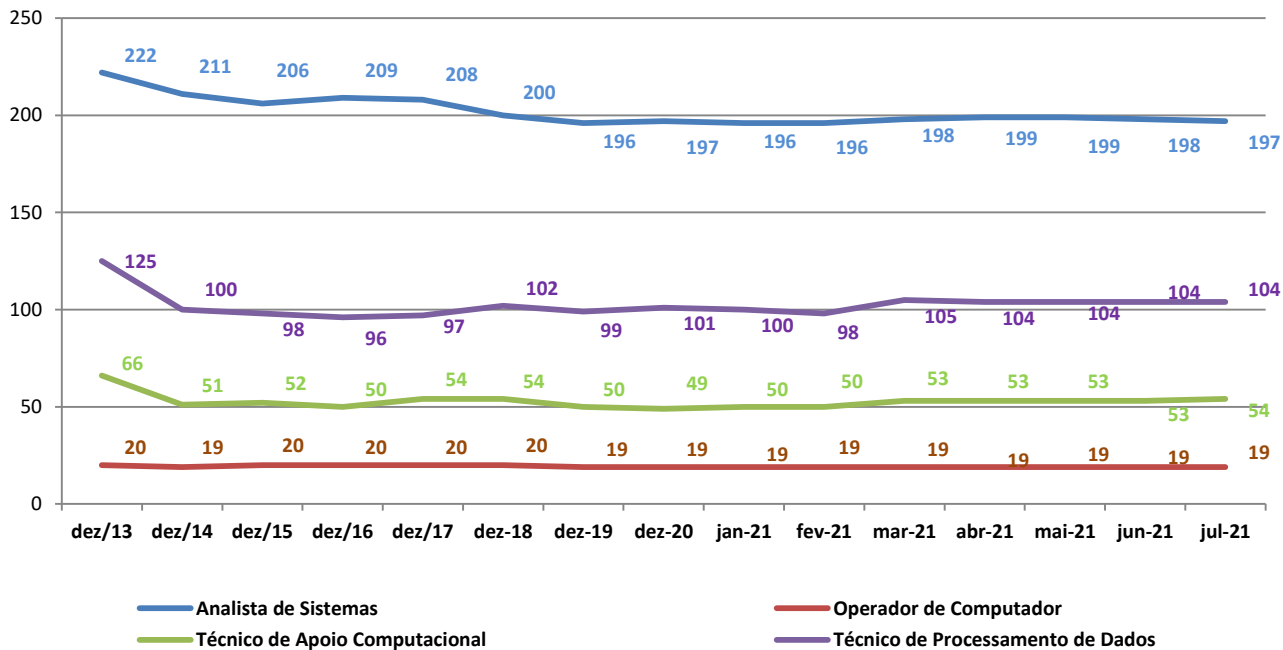

Quadro Técnico Estatutário Líquido

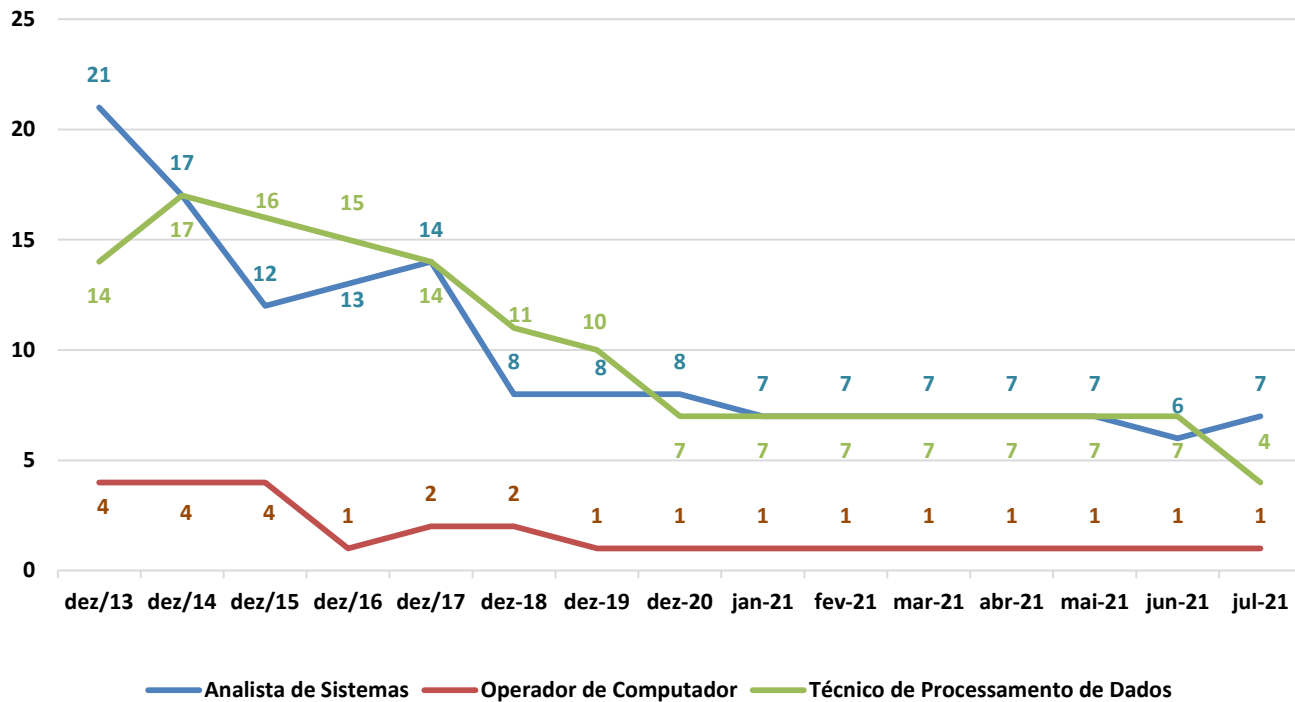

Colaboradores Treinados no ano: 63

	ago/20	set/20	out/20	nov/20	dez/20	jan/21	fev/21	mar/21	abr/21	mai/21	jun/21	Jul/21
CURSOS	14	17	8	16	1	11	2	1	3	9	6	1
EVENTOS	0	0	1	0	0	0	0	1	0	0	2	0
SEXTA-TECNOLÓGICA	0	0	0	0	0	0	0	0	0	0	0	0
CAFÉ COM ESPECIALISTA	0	0	0	0	0	0	0	0	0	0	0	0
Total	14	17	9	16	1	11	2	2	3	9	10	1

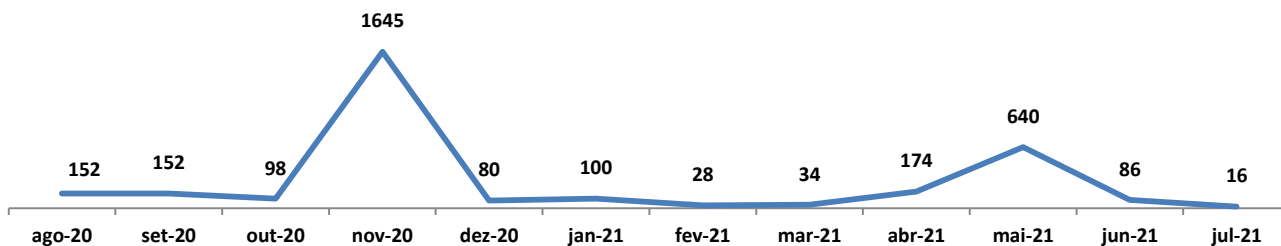

Horas de Capacitação no ano: 1.091

Média anual de 17 horas por servidor treinado

Indicadores de Capacitação

Indicador	2015	2016	2017	2018	2019	2020	2021
Cursos realizados (inclui treinamentos internos)	80	46	76	99	145	189	33
Eventos realizados (inclui sexta-tecnológica e café com especialista)	52	12	8	29	12	2	3
Inscrições efetuadas	973	201	207	344	602	634	72
Colaboradores treinados	321	182	149	280	480	484	63
Horas de treinamento	17.769	2.947	3.167	6.458	4.529	3.297	1.091
Horas treinamento / colaboradores treinados	55	16	21	23	9	7	17

Indicadores de Capacitação

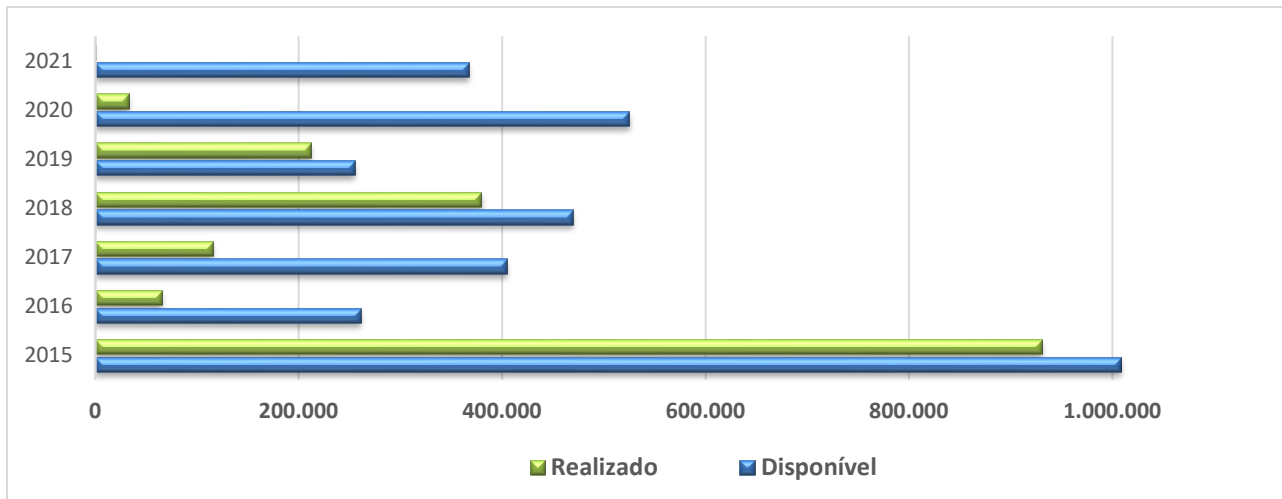

Orçamento														
Fonte	2015		2016		2017		2018		2019		2020		2021	
	Disponível	Realizado	Disponível	Realizado	Disponível	Realizado	Disponível	Realizado	Disponível	Realizado	Disponível	Realizado	Disponível	Realizado
Tesouro	700.000	652.456	260.724	65.371	405.000	115.834	425.000	334.786	255.000	211.993	525.000	32.644	367.500	630
PNAFM	84.500	84.500	0	0	0	0	0	0	0	0	0	0	0	0
PMAT	223.421	193.885	0	0	0	0	0	0	0	0	0	0	0	0
BIRD	0	0	0	0	0	0	44.799	44.799	0	0	0	0	0	0
Total	1.007.921	930.841	260.724	65.371	405.000	115.834	469.799	379.585	255.000	211.993	525.000	32.644	367.500	630
		92%		25%		29%		81%		83%		6,22%		0,17%

Portfólio de Projetos em 2021

Total
75

Por Situação

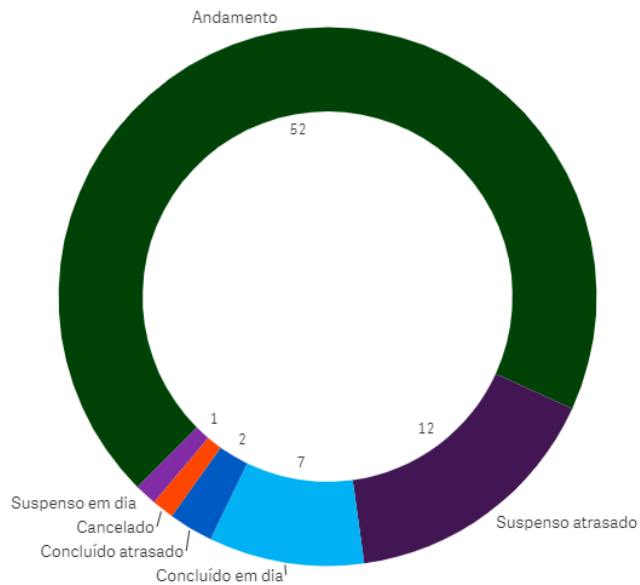

Por Duração

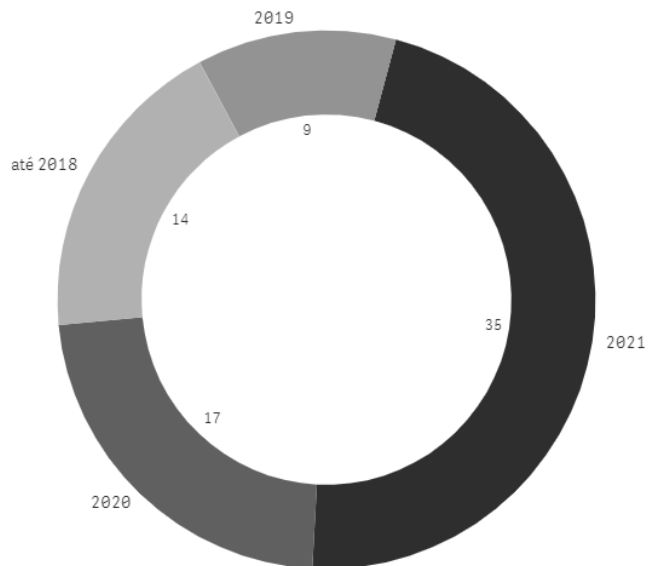

Total

52

Projetos em Andamento por Situação

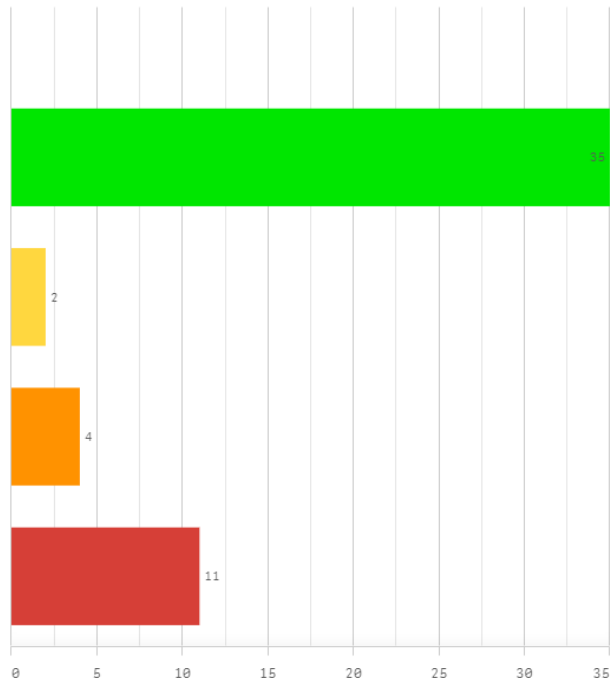

Projetos em Andamento por Portfólio e Situação

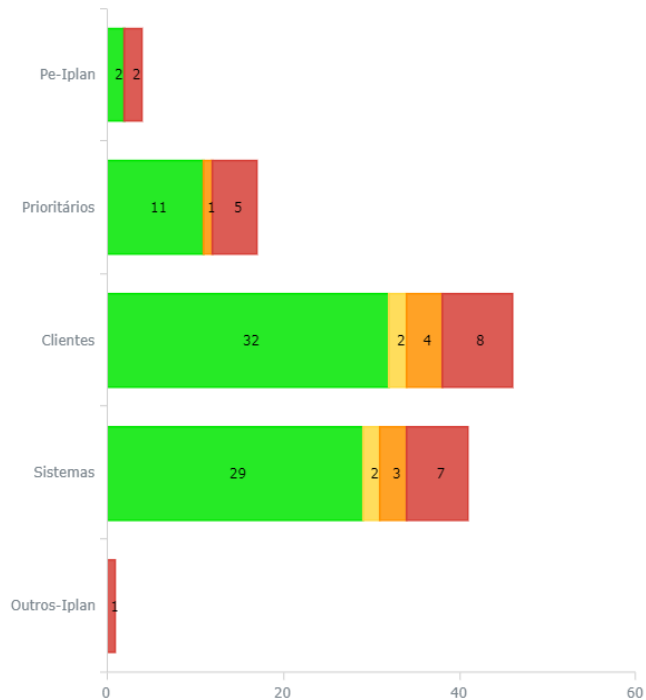

■ EM DIA
 ■ PENDÊNCIA CLIENTE
 ■ PENDÊNCIA EXTERNA
 ■ PENDÊNCIA IPLAN

Projetos Gerenciados nos últimos onze meses

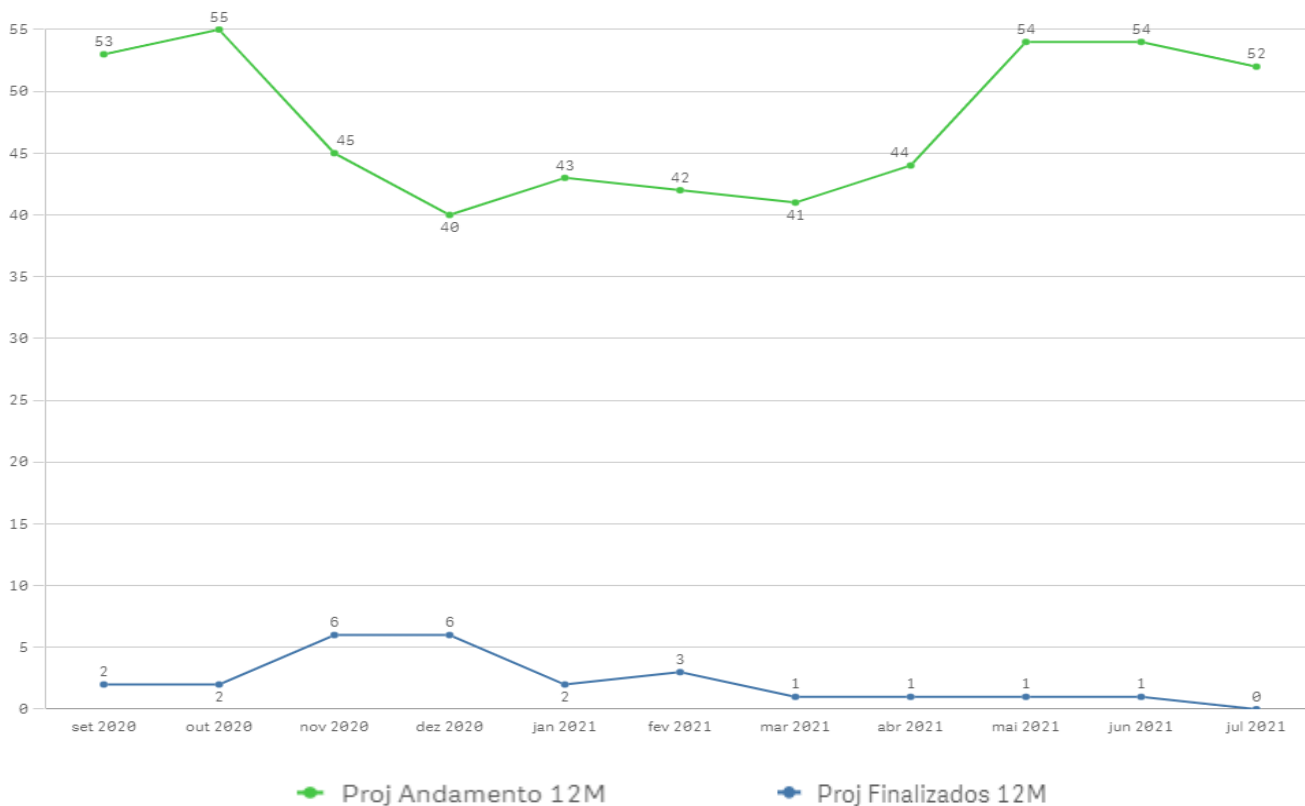

Projetos no prazo (em andamento e concluídos)

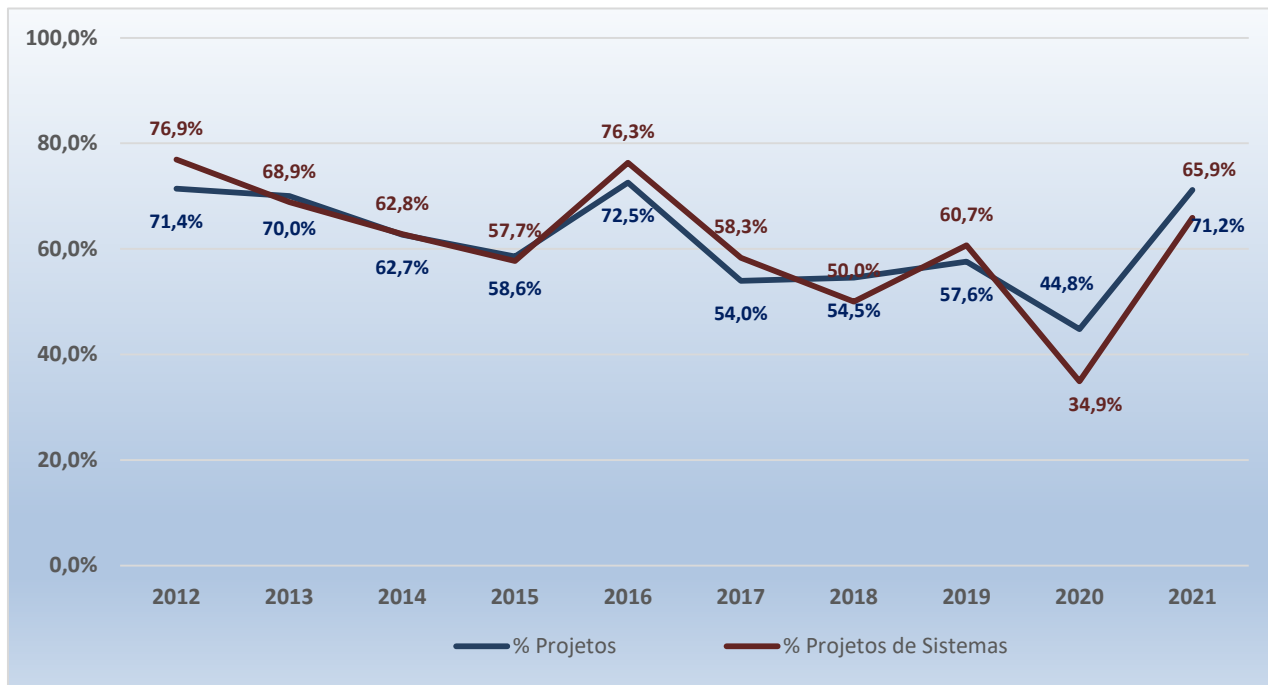

Projetos concluídos no prazo

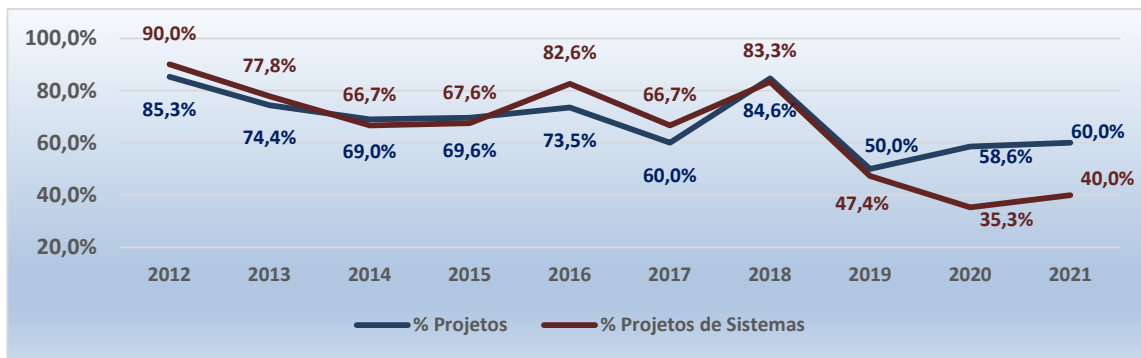

Projetos em andamento no prazo

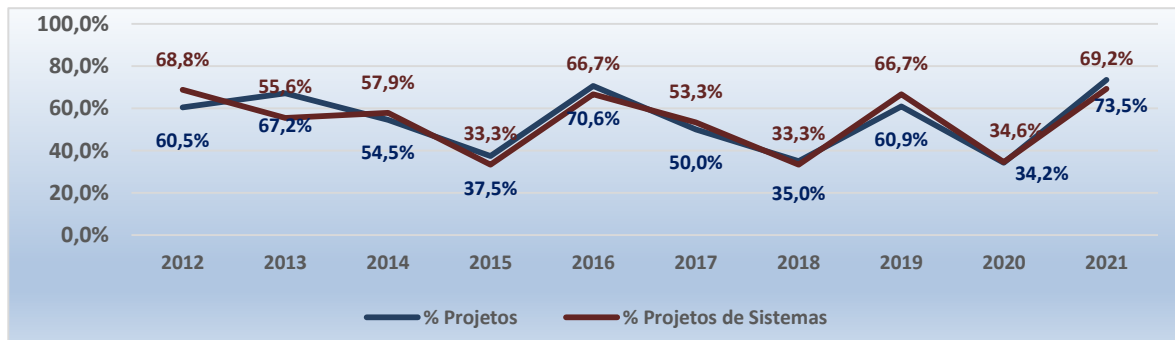

Duração dos Projetos Concluídos (desde 2007)

Todos os Projetos

458 Projetos Concluídos

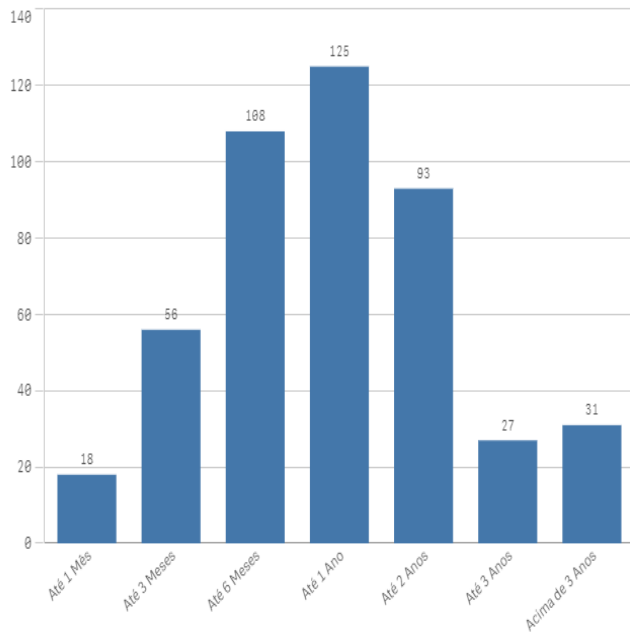

Projetos de Sistemas

285 Projetos Concluídos

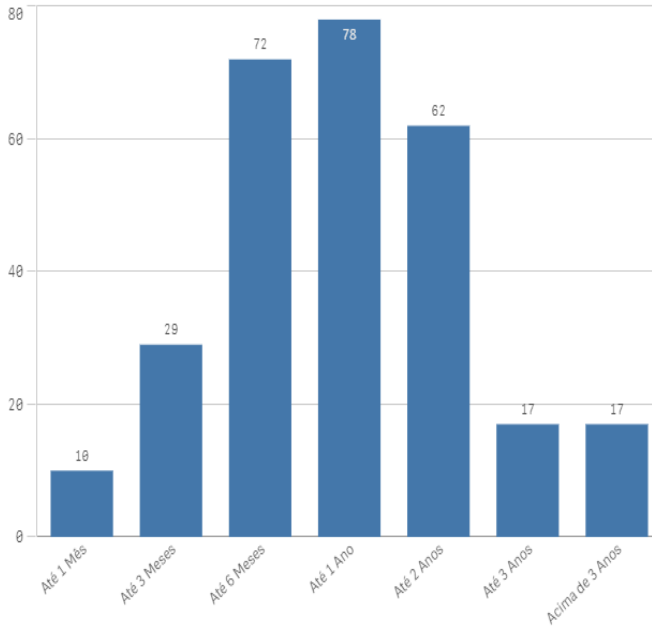

Projetos com maior número de horas trabalhadas em 2021

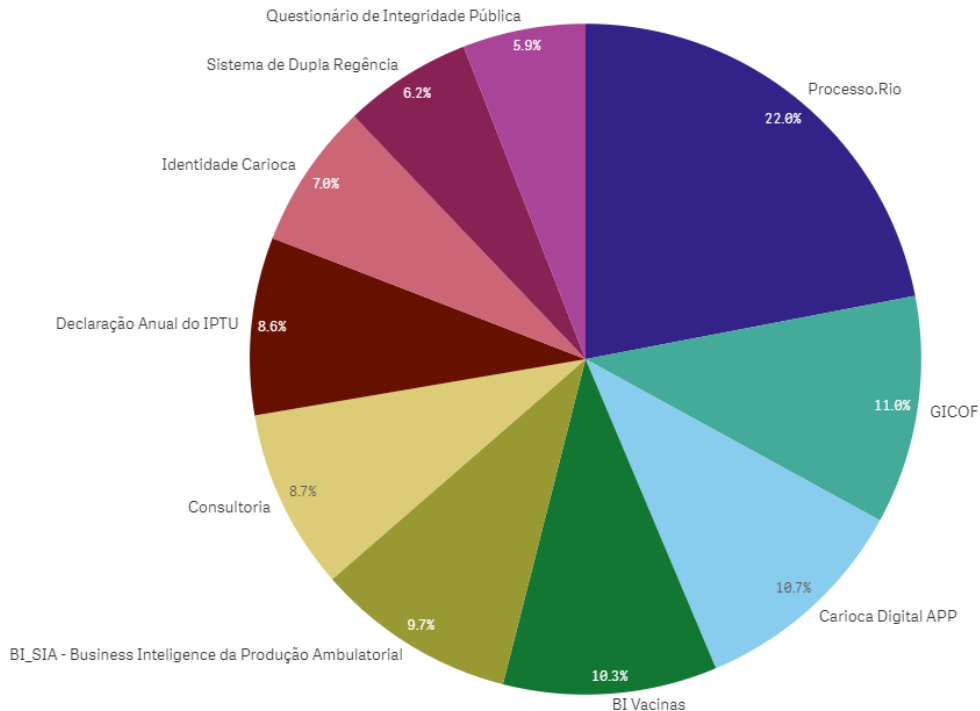

Horas em Projetos	
Jul-2020	Jul-2021
4.998	3.090
Média 2020	Média 2021
4.426	3.078

Esforço em 2021

Projetos e Administração de Sistemas

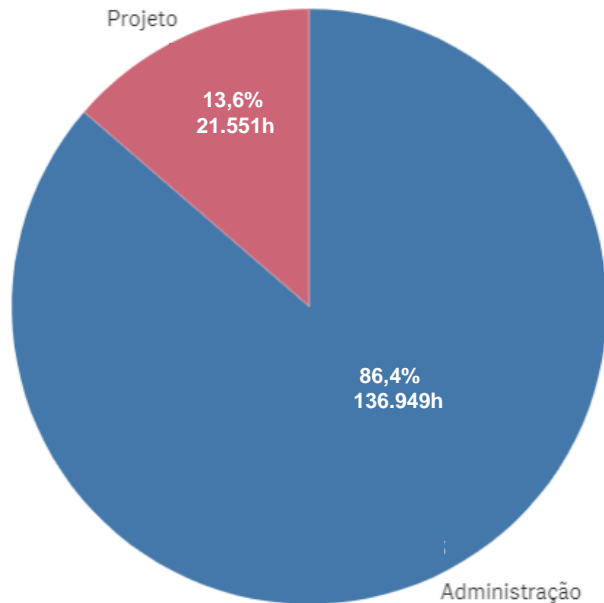

Administração de Sistemas

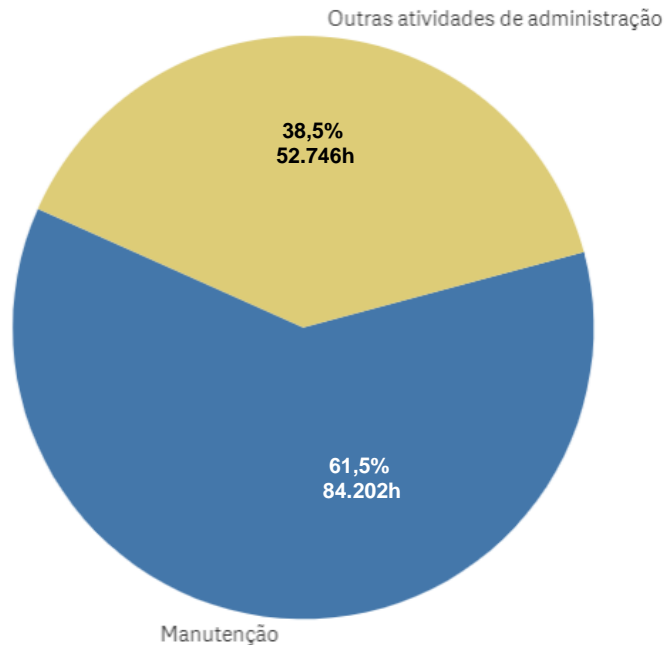

Esforço em Projetos e em Administração de Sistemas

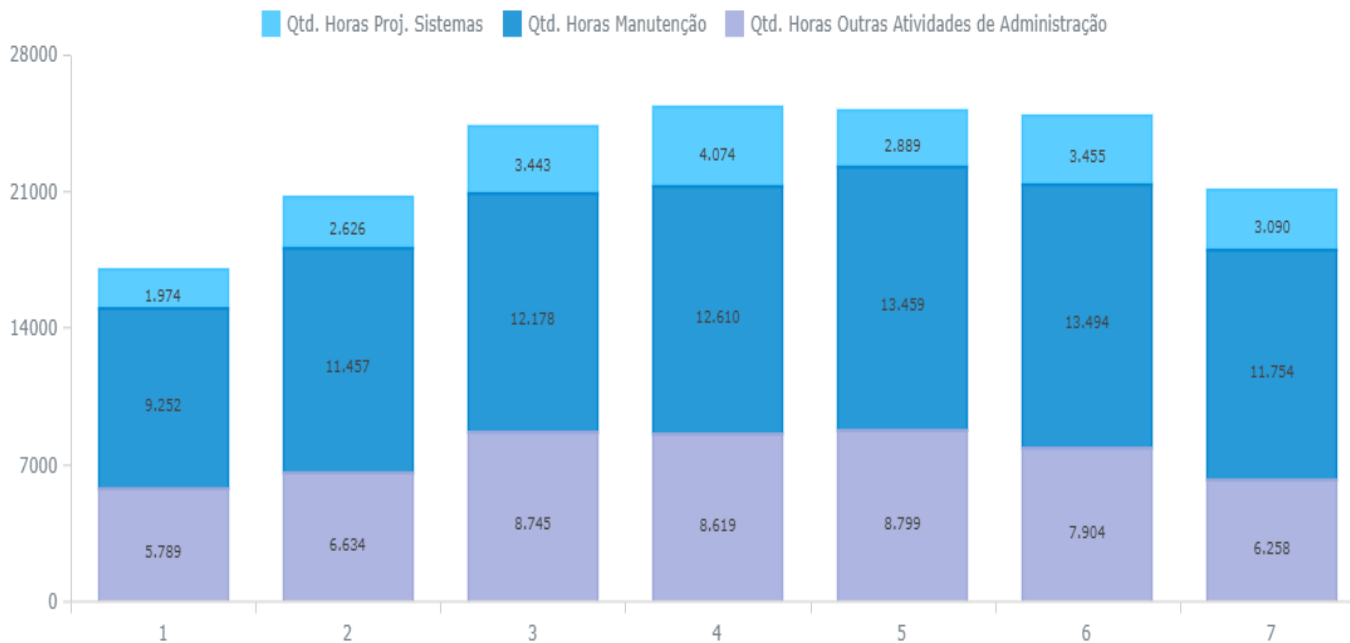

Esforço Percentual em Projetos e em Administração de Sistemas

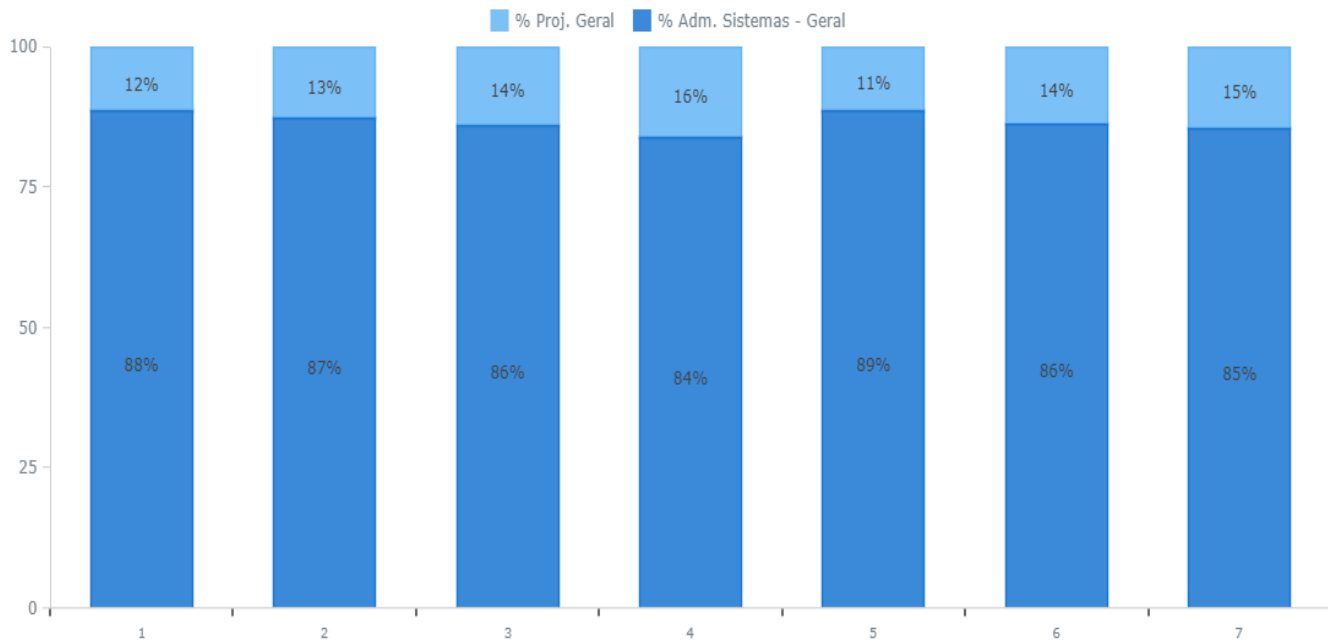

433 Produtos de Sistemas construídos/mantidos

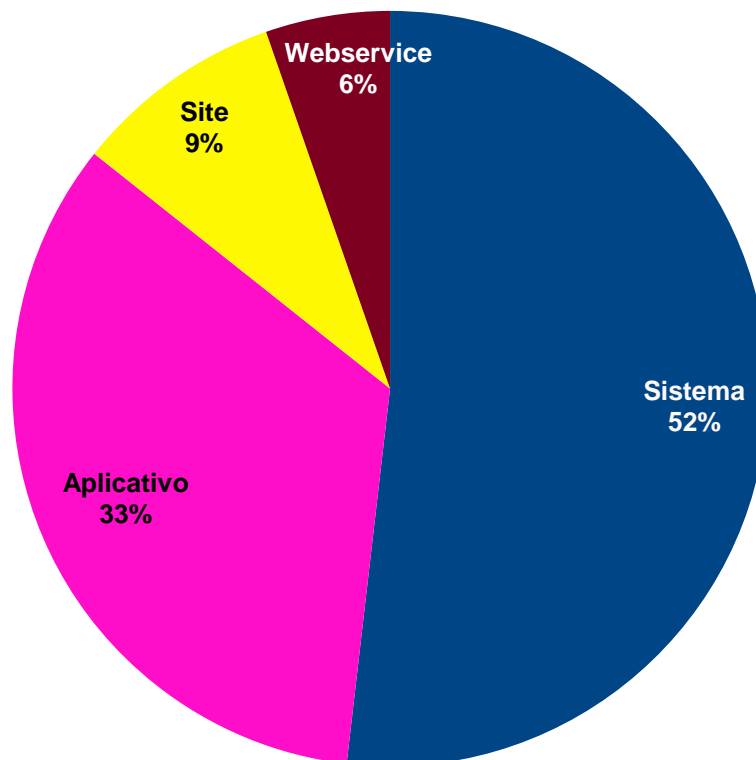

Produtos de Sistemas por Cliente - Top 10

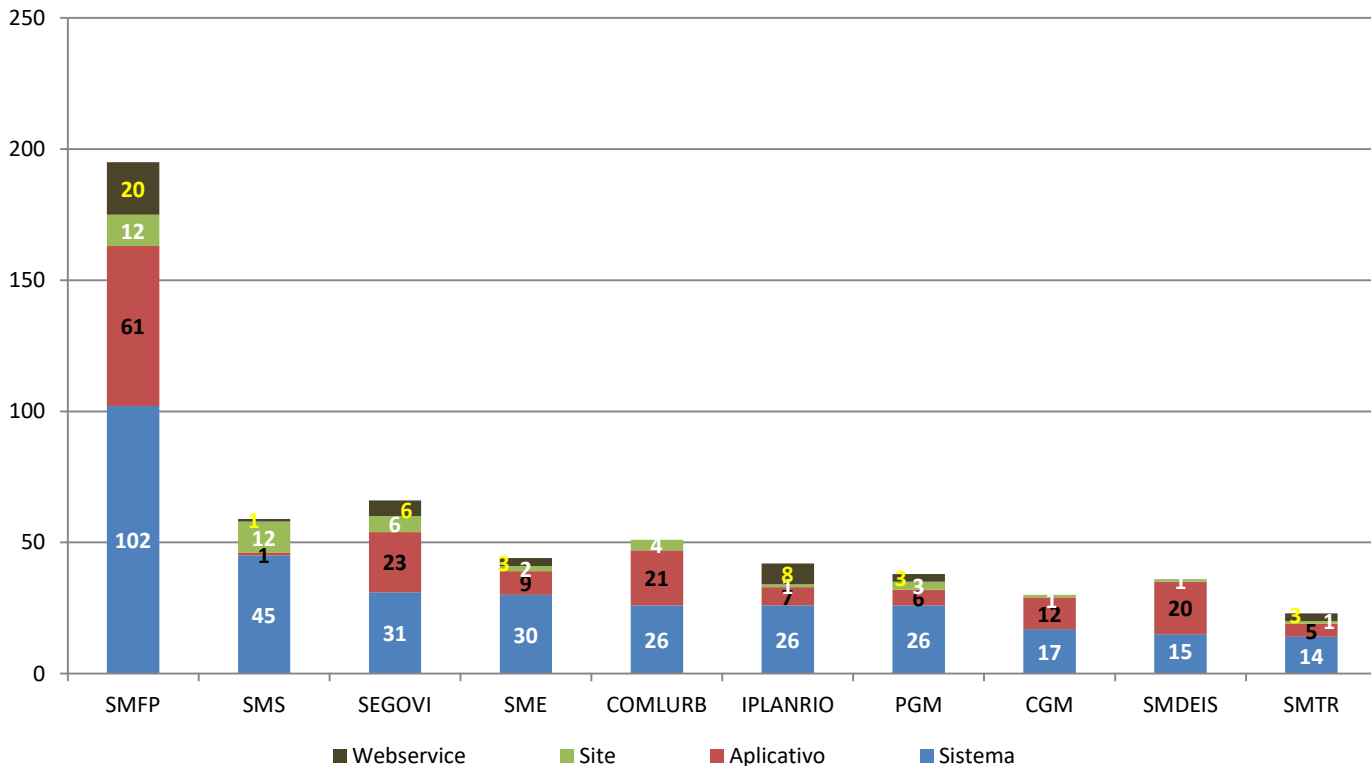

Demandas/Atividades nos anos

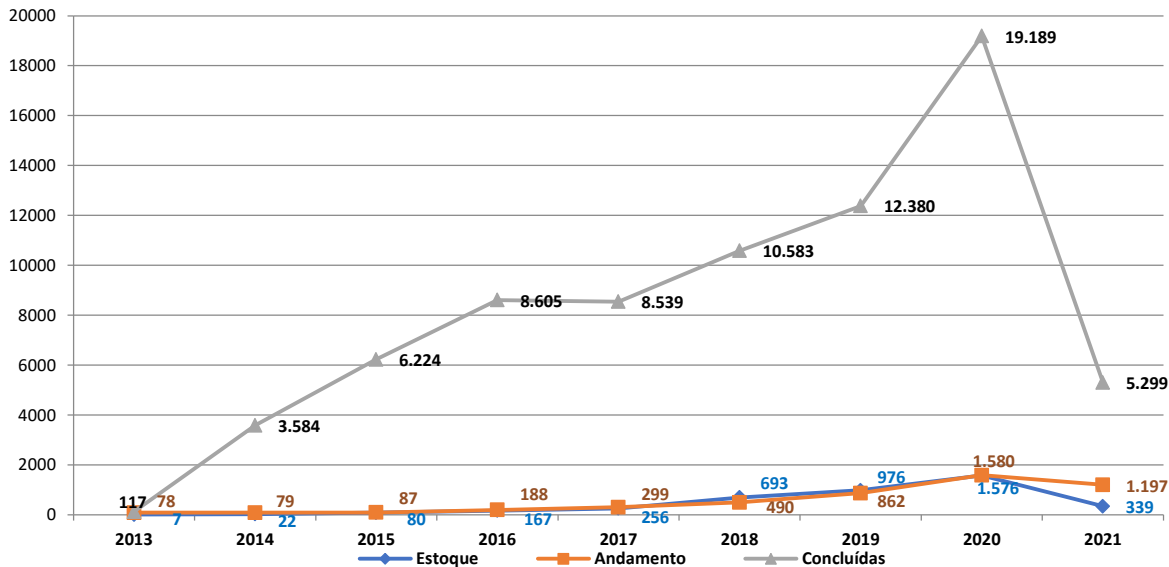

A partir de 04/2021 houve atualização na forma de cadastro e apuração das demandas, por isso a diferença percebida dos números entre março/2021 e abril/2021.

Total de Demandas/Atividades ao longo de 2021

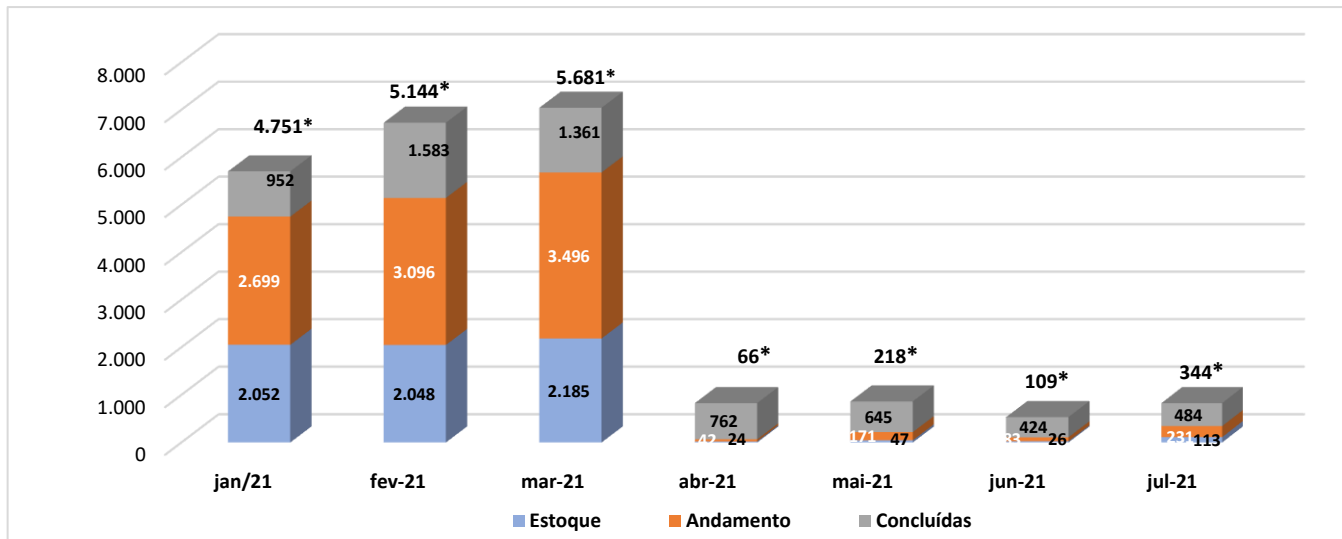

* Total de Demandas em aberto (Estoque + Andamento)

A partir de 04/2021 houve atualização na forma de cadastro e apuração das demandas, por isso a diferença percebida dos números entre março/2021 e abril/2021.

Demandas/Atividades de Sistemas e Operações

	Operações (chamados)	Sistemas/Negócio	Total
Estoque	-	339	339
Andamento	-	1.197	1.197
Concluídas	6.682	5.299	11.981
Total	6.682	6.835	13.517

Usuários do Portal Carioca Digital

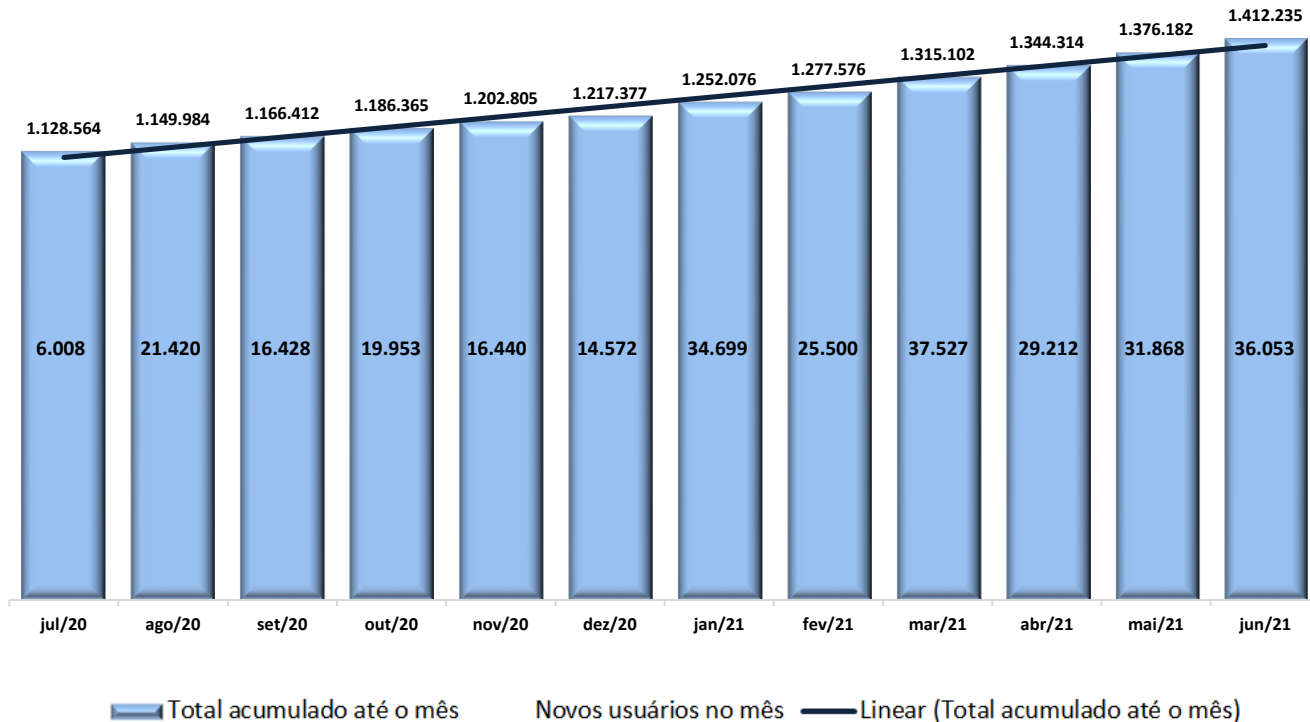

Indicadores de Risco Operacional

MÊS	VALOR DE REFERÊNCIA	RISCO MITIGADO (valor)	RISCO RESIDUAL	PERCENTUAL DE REDUÇÃO [NO MÊS]	PERCENTUAL DE REDUÇÃO [CUMULATIVO]
jul/19	1974	27	1947	1,37%	1,37%
dez/19	1974	68	1819	3,60%	7,85%
dez/20	1974	0	1794	0,00%	9,12%
jan/21	1974	0	1794	0,00%	9,12%
fev/21	1974	142	1652	7,92%	16,31%
mar/21	1974	0	1652	0,00%	16,31%
abr/21	1974	0	1652	0,00%	16,31%
mai/21	1974	0	1652	0,00%	16,31%
jun/21	1974	0	1652	0,00%	16,31%
jul/21	1974	0	1652	0,00%	16,31%
TOTAL DE RISCO MITIGADO		322	PERCENTUAL DE REDUÇÃO		16,31%

** Risco residual é o risco do ambiente ao final do período analisado, após a mitigação dos riscos neste período*

GRÁFICO DE EVOLUÇÃO - Valor

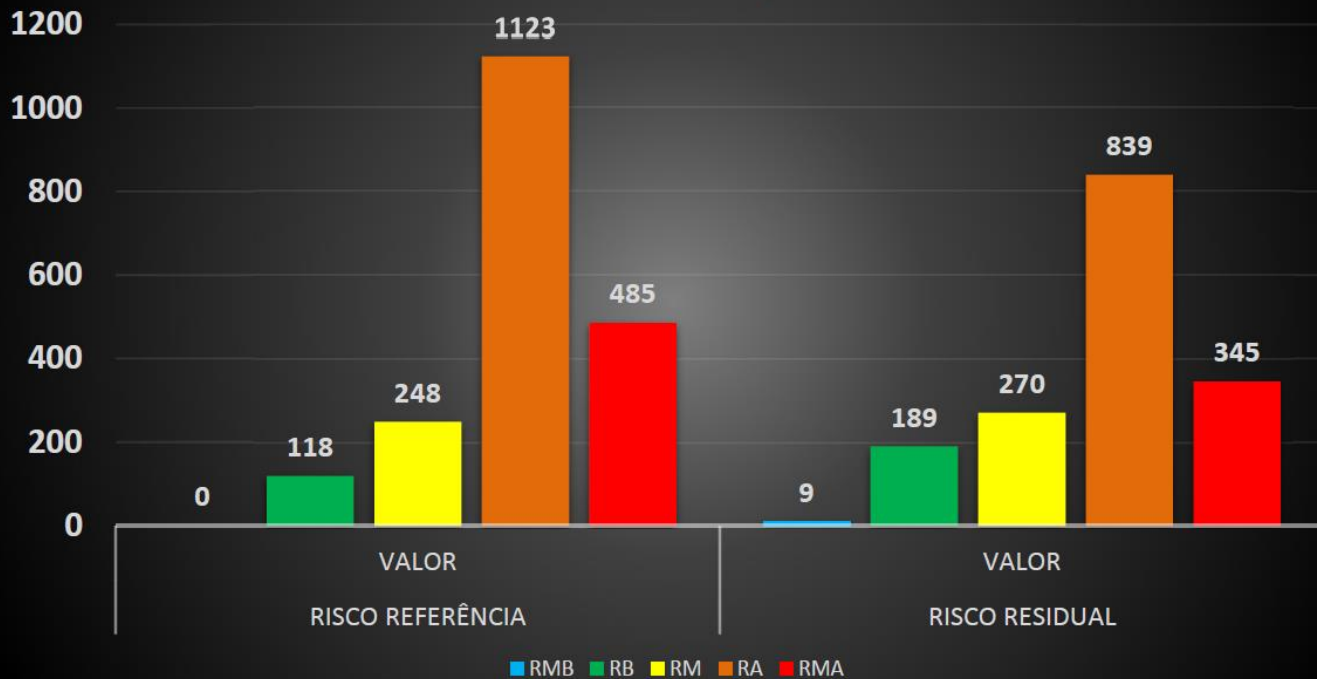

Síntese da Análise de Riscos

SERVIÇOS	SÍNTESE DA ANÁLISE DE RISCOS										TOTAIS	
	RISCO RESIDUAL											
	RMB		RB		RM		RA		RMA		QTDE	VALOR
QTDE	VALOR	QTDE	VALOR	QTDE	VALOR	QTDE	VALOR	QTDE	VALOR	QTDE	VALOR	
DATA CENTER	2	2	2	9	1	10	4	60	3	60	12	141
CONECTIVIDADE	0	0	0	0	2	18	9	126	2	45	13	189
INTERNET	0	0	3	14	1	10	0	0	0	0	4	24
CORREIO	1	1	10	40	1	8	11	148	1	20	24	217
ALERTARIO	0	0	1	6	1	9	0	0	0	0	2	15
CARIOCA DIGITAL	0	0	1	5	1	10	2	30	0	0	4	45
DAM	0	0	0	0	3	29	3	45	1	20	7	94
ERGON	0	0	0	0	2	18	3	39	2	40	7	97
FARR	0	0	0	0	3	30	1	15	0	0	4	45
FINANC	0	0	0	0	1	10	2	27	0	0	3	37
FINCON	0	0	1	5	2	18	1	15	0	0	4	38
GEOPORTAL	0	0	0	0	0	0	4	57	0	0	4	57
MATRÍCULA DIGITAL	3	3	1	5	1	10	0	0	0	0	5	18
NOTA CARIOCA	0	0	1	6	2	19	3	40	2	40	8	105
ORÇAMENTO	0	0	3	16	0	0	1	15	0	0	4	31
OSINFO	0	0	1	5	2	16	0	0	0	0	3	21
RFN	0	0	0	0	1	10	2	27	0	0	3	37
SGA	0	0	0	0	1	10	2	30	1	20	4	60
SGRC1746	0	0	3	18	1	9	1	15	0	0	5	42
SIAM	0	0	4	23	1	8	3	42	0	0	8	73
SICOP	0	0	2	11	0	0	1	15	3	75	6	101
SINAE	2	3	5	26	2	18	0	0	1	25	10	72
SISDC	0	0	0	0	0	0	7	93	0	0	7	93
TOTAIS	8	9	38	189	29	270	60	839	16	345	151	1652

SIGLA	LEGENDA	INTERVALO RISCO	
RMB	Risco Muito Baixo	>=1	<=2
RB	Risco Baixo	>=3	<=6
RM	Risco Médio	>=8	<=10
RA	Risco Alto	>=12	<=16
RMA	Risco Muito Alto	>=20	<=25

Unidades Administrativas conectadas (histórico)

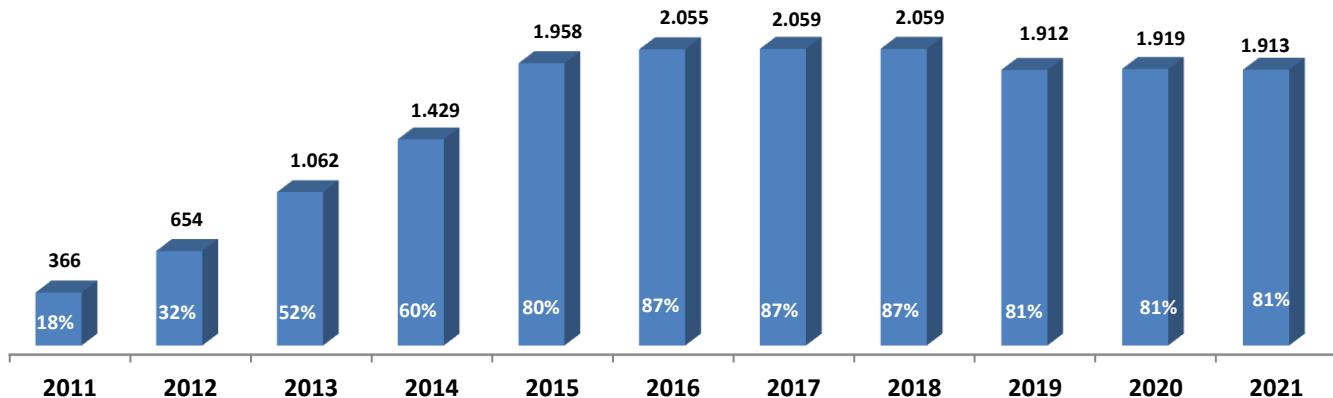

I. Durante os meses de abril e maio/2019 foram realizadas recontagem dos circuitos de dados contratados junto às operadoras de telecomunicações e verificado que os valores informados anteriormente estavam equivocados já que em vez de 1.988, estão ativos 1.828 circuitos de dados. Havia 160 circuitos cancelados, sendo 31 da OI, 48 da Intelig e 81 da Embratel.

II. Em junho/2019 foi atualizada a relação das Unidades Administrativas conectadas ao backbone da PCRJ, tendo sido apurado a desconexão de 141 unidades, totalizando 1.918 unidades conectadas. O total de UAs desconectadas é menor que dos circuitos cancelados porque algumas UAs possuíam circuitos de dados de duas operadoras ou interligação na rede própria da PCRJ.

Unidades Administrativas conectadas (últimos doze meses)

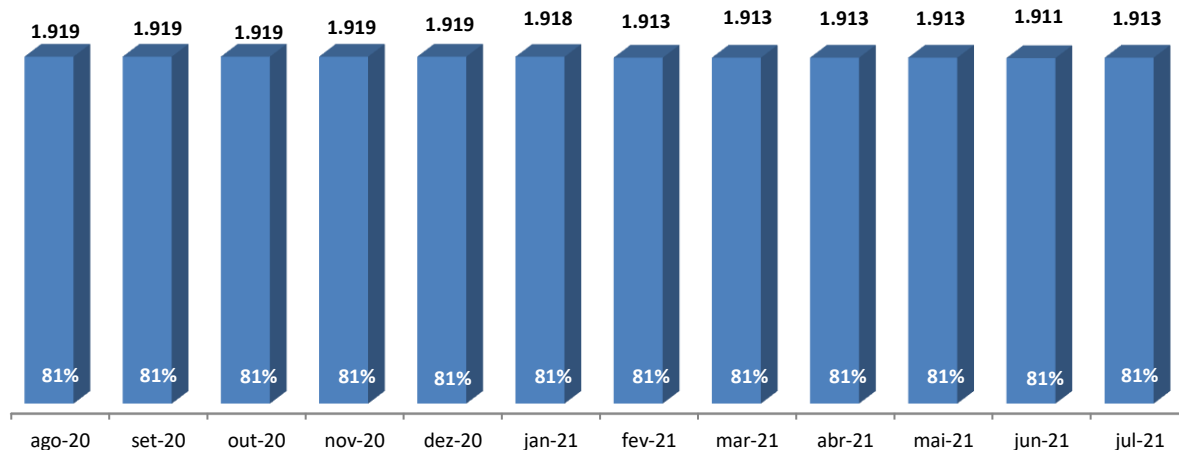

Última(s) Unidade(s) Administrativa(s) conectada(s)

	ago-20	set-20	out-20	nov-20	dez-20	jan-21	fev-21	mar-21	abr-21	mai-21	jun-21	jul-21
UAs Conectadas	1.919	1.919	1.919	1.919	1.919	1.918	1.913	1.913	1.913	1.913	1.911	1.913
Conexões no mês	0	0	0	0	0	0	0	0	0	0	-2	2
UAs Conectadas	81%	81%	81%	81%	81%	81%	81%	81%	81%	81%	81%	81%
Uas conectadas na fibra ótica	54	54	54	54	54	54	54	54	54	54	54	54

Unidades Administrativas conectadas por fibra ótica (últimos doze meses)

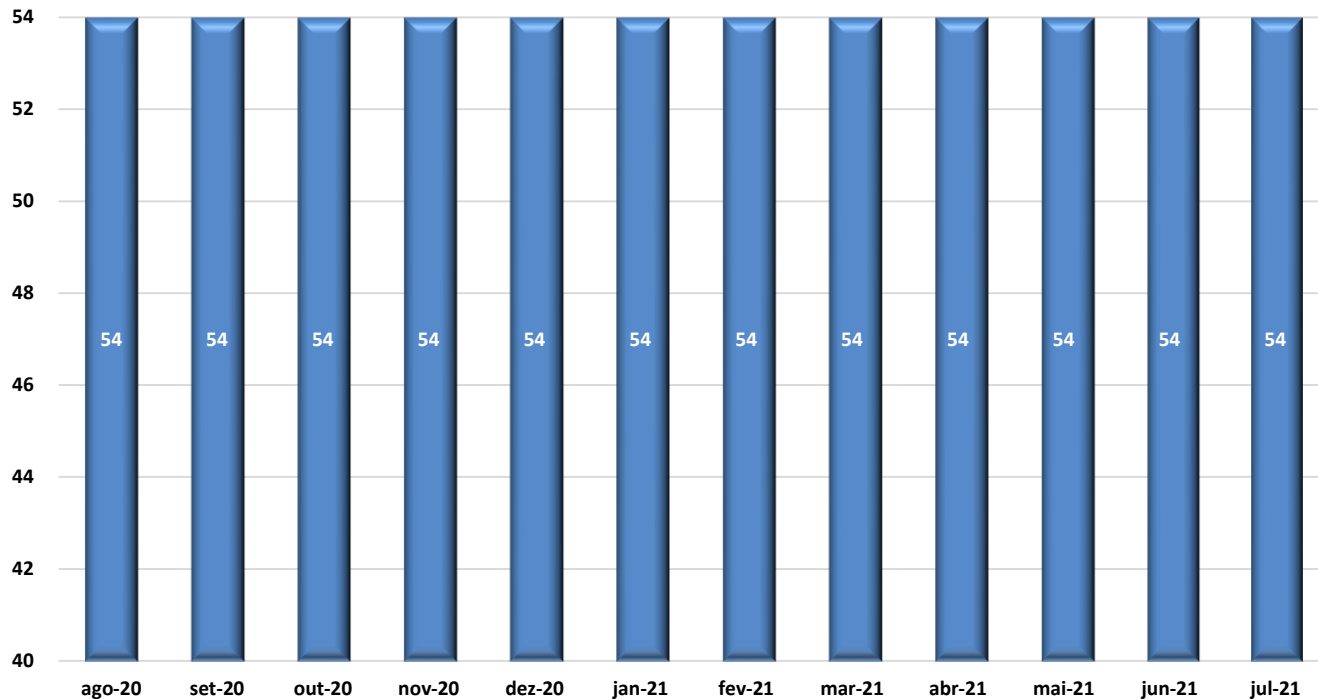

Circuitos de dados instalados	jan-21	fev-21	mar-21	abr-21	mai-21	jun-21	jul-21
OI	0	0	0	0	0	115	304
Intelig	5	0	0	0	0	0	0
Embratel	1.822	1.822	1.822	1.822	1.822	1.705	1.518
IplanRio (endereços físicos nos anéis óticos)	46	46	46	46	46	46	46
Total	1.873	1.868	1.868	1.868	1.868	1.866	1.868

Controle Circuitos de dados	jan-21	fev-21	mar-21	abr-21	mai-21	jun-21	jul-21
Novos Circuitos	0	0	0	0	0	355	444
Circuitos Cancelados	2	5	0	0	0	357	442
Circuitos Ativos	1.873	1.868	1.868	1.868	1.868	1.866	1.868

Disponibilidade média nos circuitos de unidades externas	jan-21	fev-21	mar-21	abr-21	mai-21	jun-21	jul-21
Embratel	96,32%	96,58%	97,02%	96,98%	96,72%	97,86%	96,45%

Indicadores Operacionais

SLA de Atendimento Técnico	jan-21	fev-21	mar-21	abr-21	mai-21	jun-21	jun-21	jul-21
Emergencial	100,00%	100,00%	97,73%	100,0%	100,00%	97,73%	97,73%	98,00%
Urgente	99,32%	99,61%	99,26%	99,38%	100,00%	98,42%	98,42%	99,50%
Alta	97,56%	100,00%	100,00%	100,0%	99,38%	99,51%	99,51%	100,0%
Normal	97,80%	98,27%	99,49%	98,22%	99,08%	97,61%	97,61%	98,60%
Baixa	86,84%	92,57%	95,56%	93,70%	96,62%	98,33%	98,33%	96,90%
Mínima	98,30%	97,62%	99,46%	98,25%	93,43%	96,55%	96,55%	96,00%

Quantidade de atendimento (nº de chamados)	jan-21	fev-21	mar-21	abr-21	mai-21	jun-21	jun-21	jul-21
Total	6.096	6.827	7.176	5.572	5.848	6.507	6.507	6.682
Contrato de gestão	2.618	1.438	1.099	882	1.078	1.195	1.195	1.146

Pesquisa de Satisfação	jan-21	fev-21	mar-21	abr-21	mai-21	jun-21	jun-21	jul-21
Grau Médio de satisfação	***	93,73%	93,05%	94,70%	94,35%	84,63%	84,63%	95,68

*** Não houve medição da pesquisa de satisfação em janeiro/2021, pois o sistema IPLANFACIL não enviou o link de pesquisa no encerramento do chamado.

Performance Orçamentária

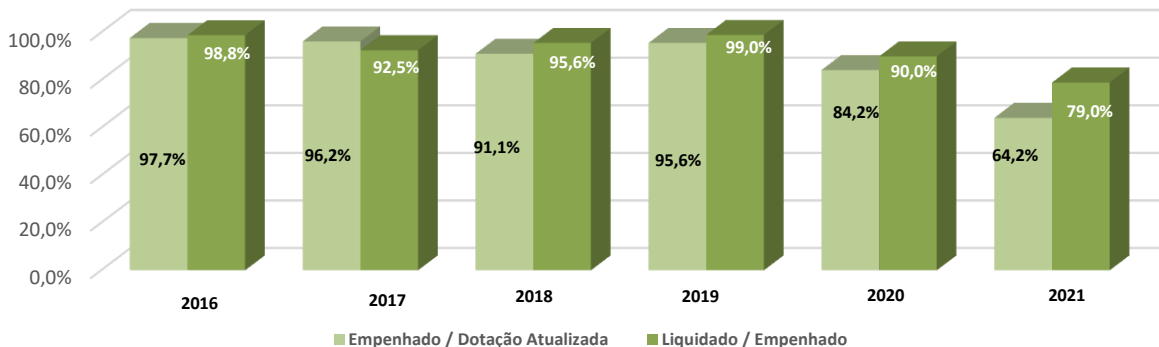

Orçamento (valor em milhões de reais)	2016	2017	2018	2019	2020	2021
Dotação Atualizada (inicial+créditos-contingenciados)	95.562	102.326	100.374	101.295	112.010	94.273
Reservado	93.344	98.469	91.409	96.830	94.697	60.761
Empenhado	93.344	98.469	91.409	96.830	94.338	60.513
Liquidado	92.260	91.124	87.364	95.818	84.861	47.803
Saldo (Dotação Atualizada - Reservado)	2.218	3.858	8.965	4.464	17.313	33.512

Orçamento 2021	Dotação Atualizada	Saldo em 31/07/2021
Capacitação	367.500	353.000
Administrativo	3.575.367	530.000
Benefícios	4.886.000	1.076.000
Concessionárias	256.336	208.000
Concessionária Energia Elétrica	400.000	129.000
Folha de Pagamento	73.711.011	30.659.000
Modernização Tecnológica	0	0
Implantação do Teletrabalho	700	1.000
Técnico	9.170.443	555.000
Investimento	0	530.000
Modernização da Arquitetura de aplicação de Dados	0	0
Sistema Eletrônico de Informações (SEI)	287.000	2.000
Despesas judiciais	1.618.900	0
Total	94.273.257	34.043.000

Indicadores de Contratações	2016	2017	2018	2019	2020	2021
Atas de Registro de Preços	6	7	3	5	4	4
Contratações por adesão à Ata de RP	4	22	9	1	4	5
Contratações decorrentes de licitação	11	16	6	9	2	1
Contratações por dispensa de licitação	19	25	29	8	15	7
Contratações por inexigibilidade	4	5	6	4	4	0
Contratações emergenciais	0	1	0	0	1	1
Total	44	76	53	27	30	18

Valor Total das Ações em Andamento (trabalhista, cível e fiscal)

Informações de junho/2021

Valores em milhões de reais	2016	2017	2018	2019	2020	2021
Valor Total Estimado	19.3	15.5	13.2	13.0	8.5	8.7
Economia	3.8	5.1	0.93	1.06	2.4	0.166

Demandas Judiciais

Ações Judiciais	2016			2017			2018			2019			2020			2021		
	Em curso	Ganhas	Perdas	Em curso	Ganhas	Perdas	Em curso	Ganhas	Perdas	Em curso	Ganhas	Perdas	Em curso	Ganhas	Perdas	Em curso	Ganhas	Perdas
Reclamações Trabalhistas	51	15	1	40	21	4	32	10	2	34	4	3	28	5	3	31	1	0
Ações Cíveis	9	1	0	8	3	0	7	1	0	11	3	0	10	4	2	11	2	0
Execuções Fiscais	6	3	0	6	0	0	5	0	1	2	0	0	2	0	0	2	0	0
Total	66	19	1	54	24	4	44	11	3	47	7	3	40	9	5	44	3	0

Ministério Público

Demandas	2016	2017	2018	2019	2020	2021
Procedimentos no ano	11	8	2	28	28	30
Ofícios recebidos no ano	6	8	1	24	2	0
Ofícios respondidos no Prazo	100%	100%	100%	100%	100%	100%

Informações de junho/2021

Trâmite de Documentos	2016	2017	2018	2019	2020	2021
Documentos recebidos	883	949	1.186	1.195	897	652
Documentos despachados em até 3 dias	671	745	1.067	1.114	805	381
Média de documentos recebidos por mês	74	79	99	100	75	109
Documentos despachados em até 3 dias	76%	79%	90%	93%	90%	58%
Tempo médio de permanência no GAB (dias)	2	1.8	1.6	1.6	1.7	3.0

Diligências recebidas

Informações de junho/2021

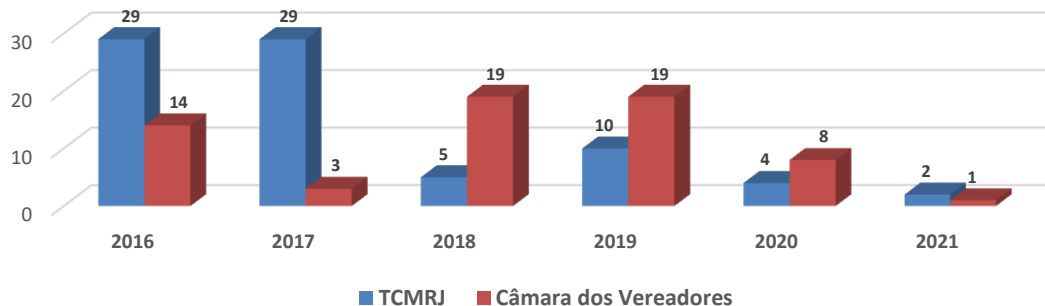

Diligências respondidas no prazo

